

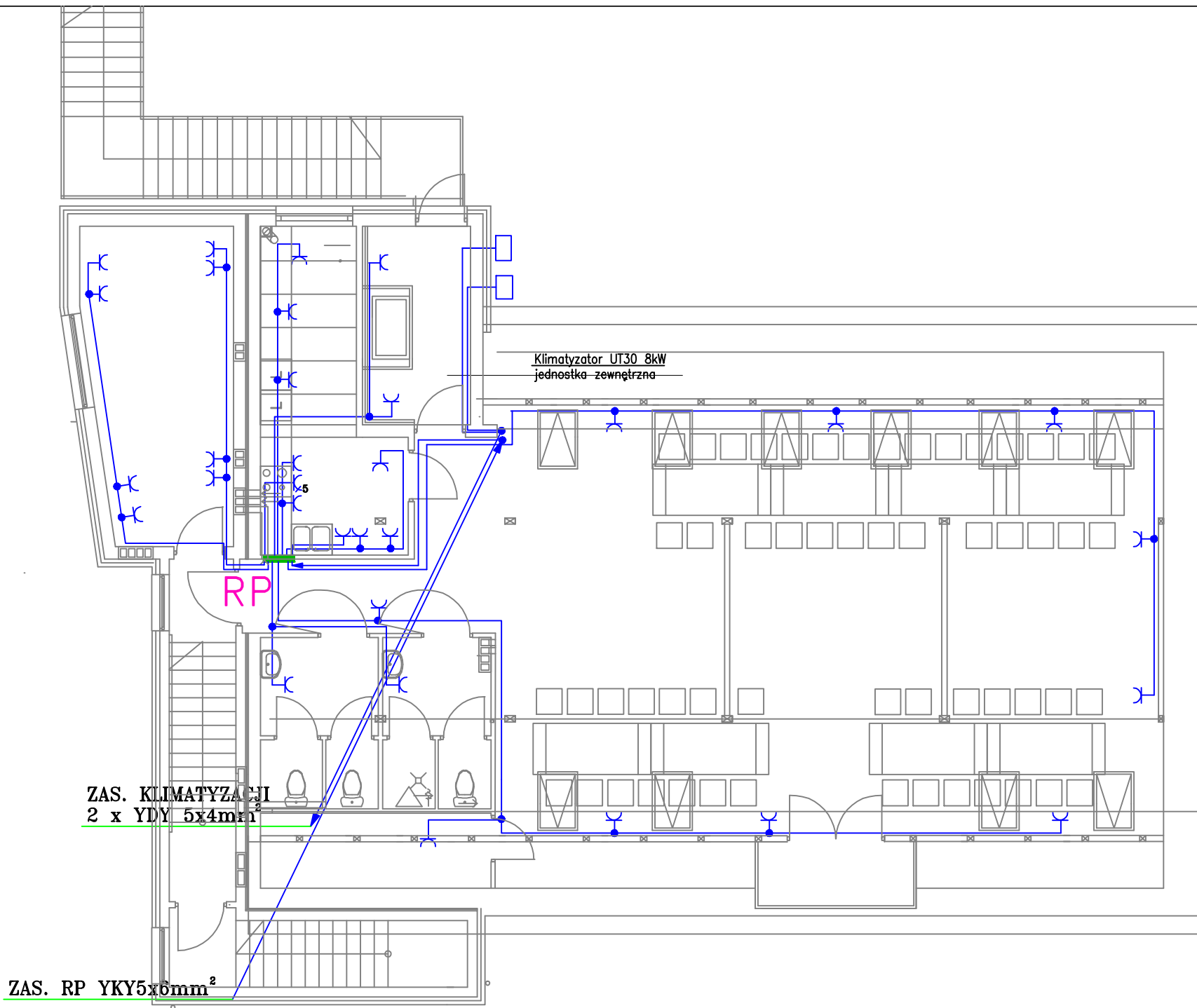

1



- ⌘₅ GNIAZDO SIŁOWE 3x16A
⌘ GNIAZDO WTYKOWE PODWÓJNE 1FAZ+0 PT.
INSTALACJA GNIAZD WTYKOWYCH WYKONANA PRZEWODEM YDYp 3x2.5mm²
INSTALACJA GNIAZD SIŁOWYCH WYKONANA PRZEWODEM YDY 5x4mm²
INSTALACJA WYKONANA JAKO PODTYNKOWA
GNIAZDO POD ZMYWARKĘ EL. NA WYS. 0.4m OD POSADZKI
GNIAZDA NAD MEBLAMI KUCHENNYMI NA WYS. 1.1m OD POSADZKI
GNIAZDA W ŁAZIENKACH BRYZGOSZCZELNE NA WYS. 1.4m OD POSADZKI
POZOSTAŁE GNIAZDA ZAMONTOWAĆ NA WYS. 0.3m OD POSADZKI

| | | | | | |
|--|--|----------|--|--|-----------|
| ARCHIprojekt Włodzimierz Banas ul. M. Skłodowskiej-Curie 88, 59-300 Lubin tel/fax (078) 846-16-16, 846-16-17 NIP 682-102-55-87 | | | |  2.03 PL Nr ser.03055743257 | |
| Inwestor: | GMINA CHOCIANÓW, UL. RATUSZOWA 10, 59-140 CHOCIANÓW | | | Nr arch.: | 10/10 |
| Obiekt: | ROZBUDOWA OBIEKTU REMIZY OSP W SZKLARACH DOLNYCH WRAZ Z PRZYŁĄCZAMI | | | Stadium: | P.B. |
| Adres: | SZKLARY DOLNE DZ. NR 106/2 OBRĘB 10 SZKLARY DOLNE | | | Data: | VIII.2010 |
| Rysunek: | Rzut poddasza Instalacja gniazd wtykowych | | | Skala: | 1:100 |
| Branża: | ELEKTRYCZNA | Nr upr.: | Zakres uprawnień: | Podpis: | Rys. nr. |
| Projektant: | mgr Inż. Andrzej Zawadzki | 17/97 | uprawnienia budowlane w specjalności instalacyjnej w zakresie sieci, instalacji elektrycznych i elektroenergetycznych do projektowania bez ograniczeń | | |
| Sprawdzający: | Inż. Zbigniew Gacek | 2331/82 | uprawnienia budowlane w specjalności instalacyjno - inżynierskiej w zakresie instalacji elektrycznych | | 2 |